abm finance

Фінансова система в агропромисловій компанії «Маїс»

MAIS

Лідер

НАСІННИЦТВА В УКРАЇНІ

Селекція

20 ВИСОКОГАБАРИТНИХ ГІБРИДІВ

Виробництво

ПРЕДСТАВЛЕНО ТРЬОМА НАСІННЄВИМИ ЗАВОДАМИ В РІЗНИХ РЕГІОНАХ УКРАЇНИ

01

Вже 30 років забезпечує партнерів найкращим насіннєвим матеріалом. Взявши на озброєння передовий вітчизняний та зарубіжний досвід у галузі насінництва

02

Відділ селекції в творчій співпраці з провідними селекційними центрами України і Франції створив та зареєстрував 20 високопродуктивних гібридів кукурудзи різних груп стиглості.

03

Весь посівний матеріал виробляється одним з найбільших світових лідерів з переробки насіння. Лише повний контроль виробництва в полі та на заводі дають змогу забезпечити найкращий результат.

Проблеми перед стартом проекту

01

Неякісні дані

первинного контуру

02

Неспівставні

аналітичні розрізи у різних системах обліку (Excel, 1С, CRM)

03

Відсутність можливості

швидко зіставити планові дані з фактичними

04

Необхідність виключати

внутрішньо-групові операції

05

Немає можливості

моделювання фін. результата та досягнення бажаної маржи

06

Неможливість

заглибитись до первинного документа

07

Відсутність бюджетного контролю

по ЦФО, статям бюджету, полям, культурам

Автоматизація системи бюджетного планування

01 Скорочення часу складання одного документа;

02 Можливість керувати плановими цінами, нормативами та перераховувати планові результати;

03 Автоматичне формування бюджету потреб у матеріалах, техніці, календарного плану робіт та інших бюджетів;

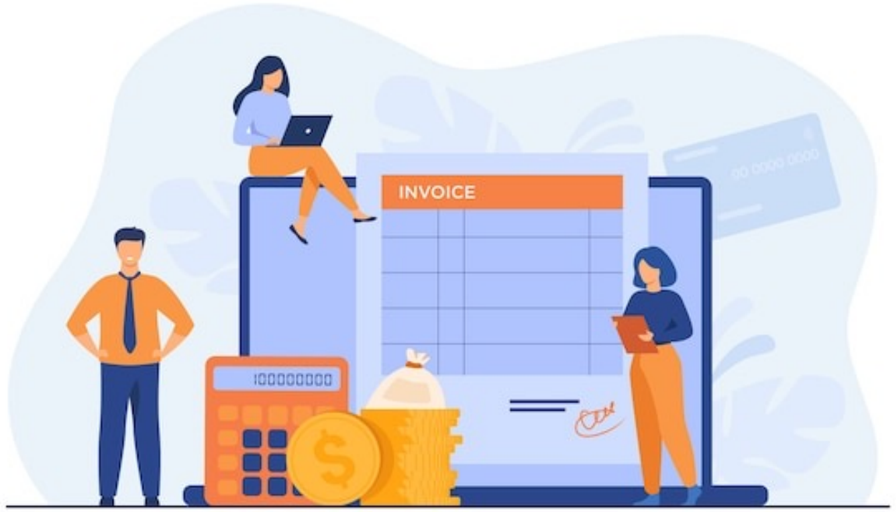

Конструктор управлінської звітності

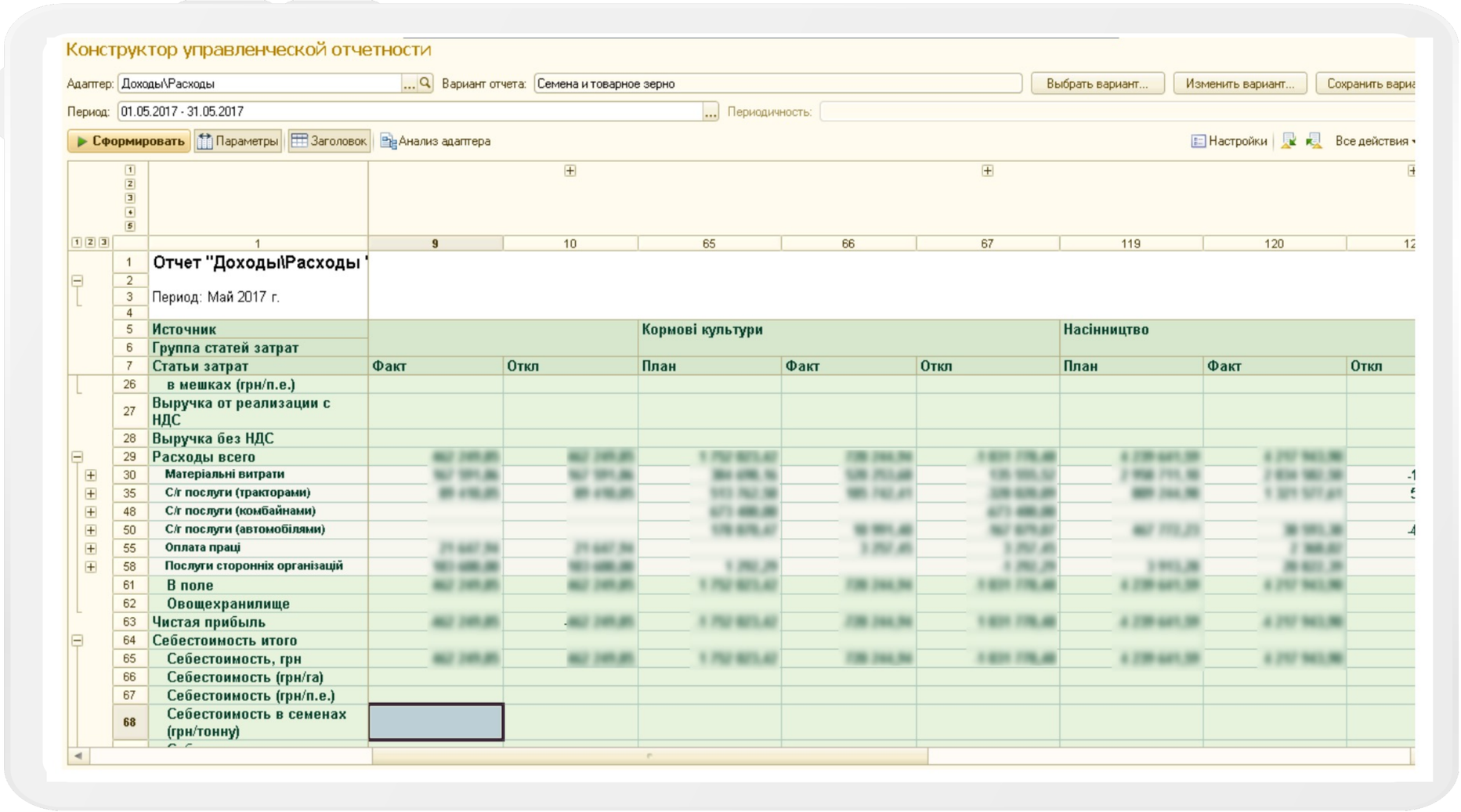

Управлінський облік та консолідована звітність

01 автоматичний збір фактичної бухгалтерської інформації та трансляція її з урахуванням правил управлінської облікової політики;

02 створено документи, що дозволяють здійснювати розподіл фактичних витрат відповідно до внутрішніх вимог компанії;

03 Автоматичне формування управлінських звітів, у тому числі і зіставлення план-факт.

Звіт про доходи та витрати

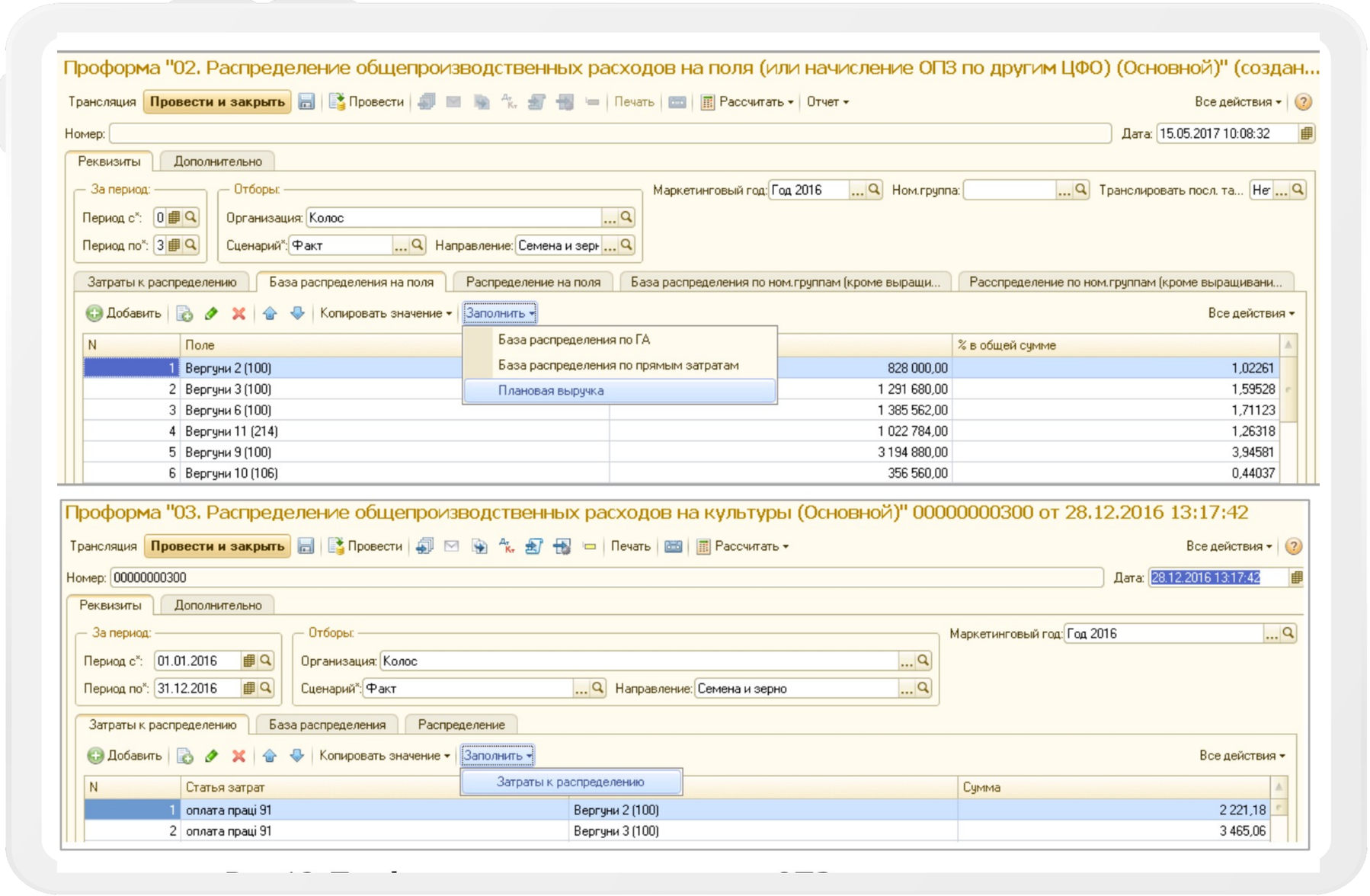

Результати блоку Заявка на виплату коштів

01 Встановлено єдиний регламент проведення платежів. Усі платежі, незалежно від сум та призначень, здійснюються лише на підставі затверджених заявок на платіж в автоматизованій системі

02 Централізація узгодження платежів у єдиному реєстрі фінансового директора всіх центрів фінансової відповідальності;

03 Під час оплати заявок на виплату коштів автоматично відбувається контроль залишків за бюджетом;

04 За затвердженими реєстрами автоматично формуються платіжні документи, з усіма необхідними управлінськими аналітиками

Заявка на переказ

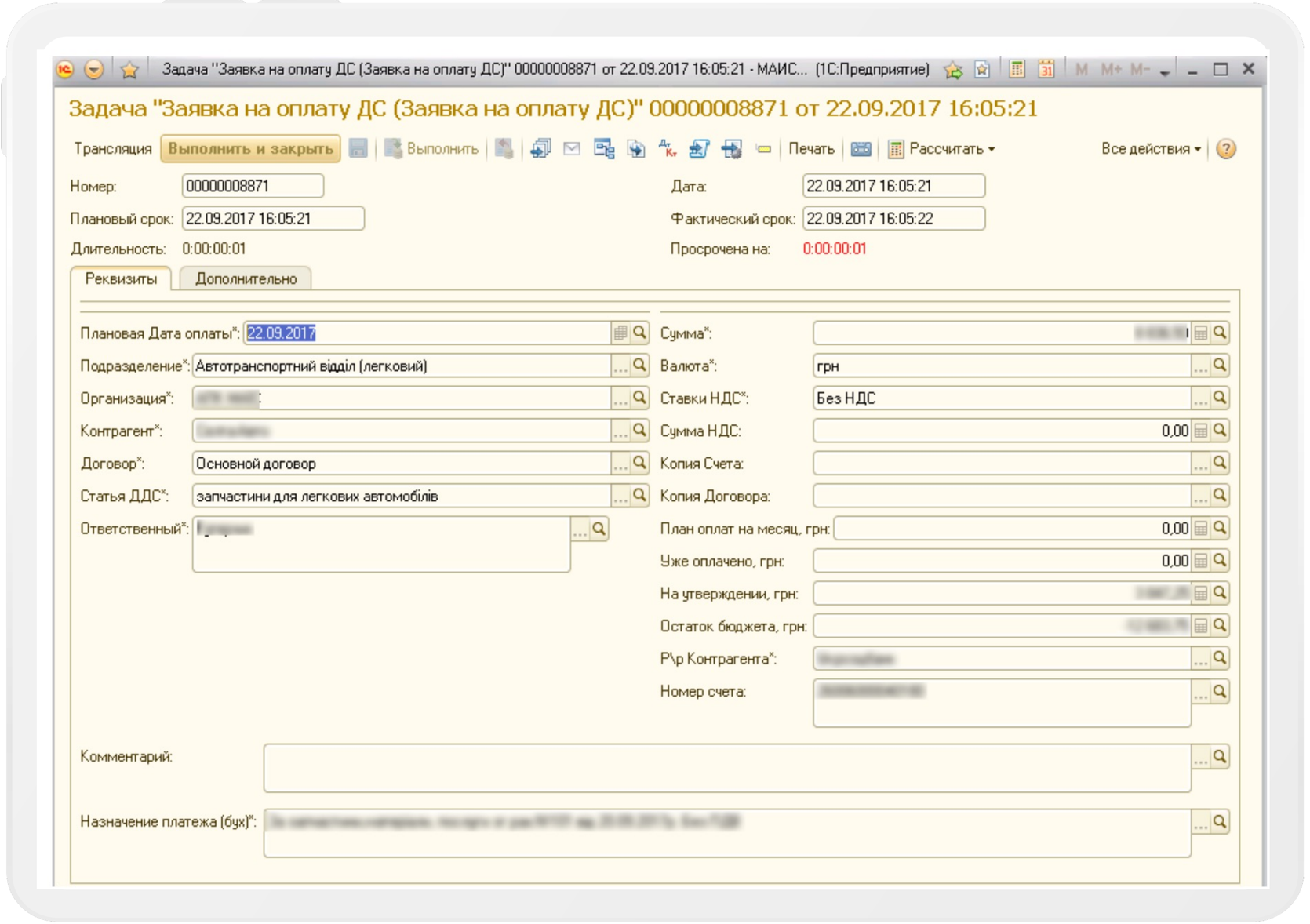

Результати від впровадження ABM Finance

Єдині правила
ведення звіту та планування

Прозора план-фактна звітність в єдиній системі

Можливість
управління розцінками та нормативами

Автоматизована бюджетна модель
та налаштований взаємозв'язок бюджетів виходячи з технологічних карт

Зменьшення
часу на складання бюджетів та кількості помилок

Звітність по МСФО
аудійована, легко будується трансформаційна відомість

Прогноз результата
згідно маркетингового року

Контроль платежів,
що знижує втрати компанії від нецільового використання коштів

Ефекти від впровадження ABM Finance

Технологічна карта

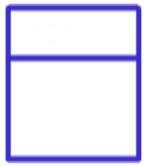

Поле/група полей

Бюджет

Точність планування процесу

на 7%

скорочення залишків виробничих ТМЦ на складах

на 10%

зменьшення бюджету закупок

15%

знижено потребу у залученні кредитного ресурсу

“

Дякуємо команді ABM Finance за те, що оперативно реагували на наші вимоги та якісно реалізували всі побажання, а також за комплексний підхід до виконання поставлених завдань, мотивацію та націленість на загальний результат.

Коментар команди замовника

Команда ABM Finance

Любава Стратович

Борис Старинський

Андрій Бажан

Наталія Іванець

Олена Заїка

Юрій Больбух

Світлана Шипуліна

Тетяна Ряполова

Володимир Давидов

Андрій Захаров

Микола Оборський

Тетяна Чорна

Дякуємо за увагу

www.abmcloud.com
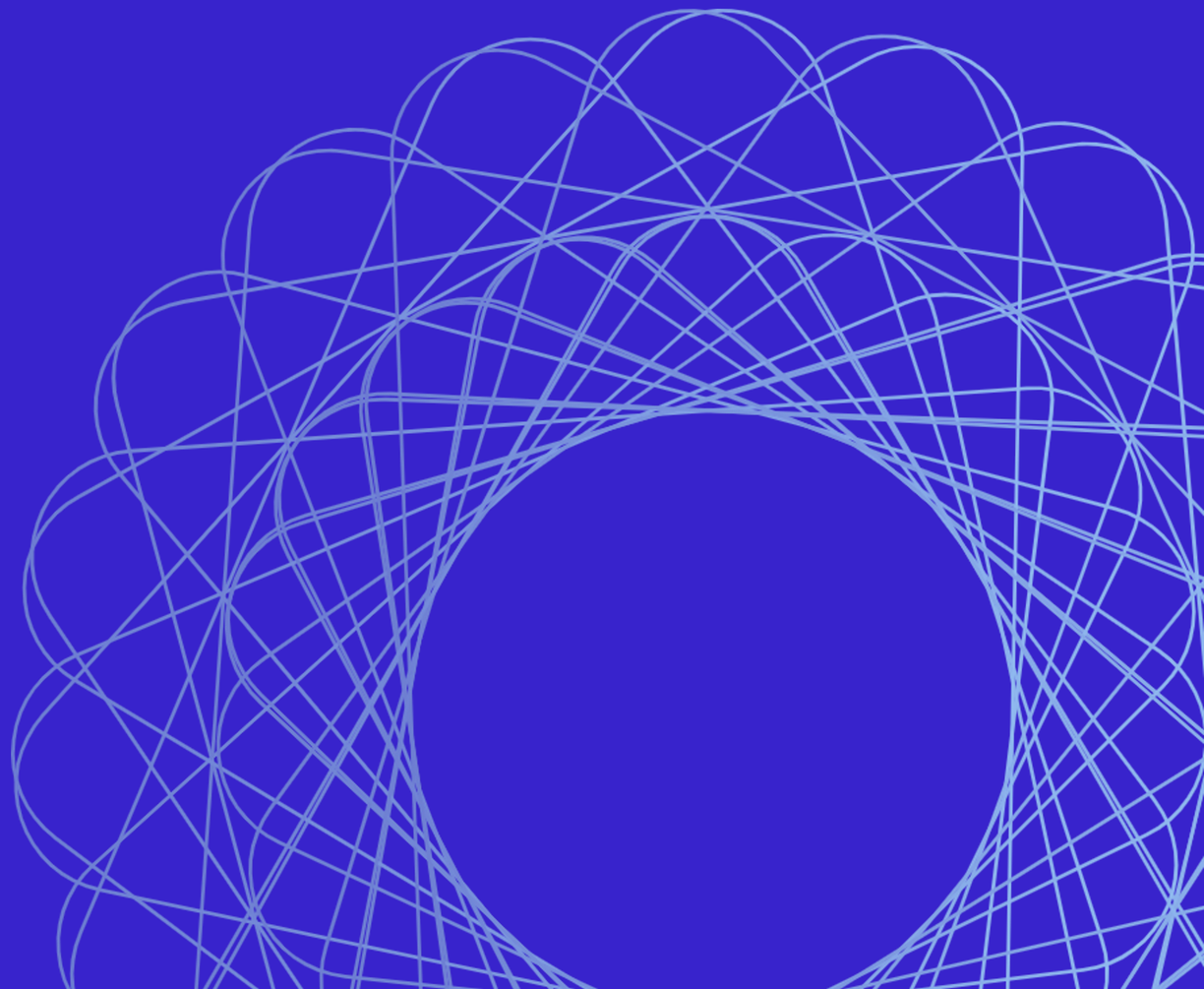
sales@abmcloud.com